

HOTĂRÂREA Nr.

privind aprobarea numărului maxim de posturi, organigramei și statului de funcții ale Spitalului Municipal Ploiești, instituție sub autoritatea Consiliului Local Ploiești

Consiliul Local al Municipiului Ploiești:

văzând Referatul de aprobare nr....../..... al primarului municipiului Ploiești domnul Andrei-Liviu Volosevici și Raportul de Specialitate nr. 7791/09.08.2021 al Spitalului Municipal Ploiești prin care se propune aprobarea organigramei și statului de funcții ale Spitalului Municipal Ploiești, ca urmare a suplimentării numărului de posturi aprobate și a transformării unor posturi

având în vedere Raportul de Specialitate comun al Serviciului Resurse Umane, Organizare și Administrativ nr....../..... și al Direcției Administrației Publică, Juridic-Contencios, Achiziții Publice, Contracte nr....../..... din cadrul aparatului de specialitate al primarului municipiului Ploiești;

în conformitate cu prevederile art.15 lit.,a” și lit.,c” din Hotărârea Guvernului nr.56/2009 autoritatea administrației publice locale aprobă organigrama și statele de funcții ale unităților sanitare subordonate, cu încadrarea în normativele de personal și în bugetul de venituri și cheltuieli aprobat;

având în vedere art.6 alin.(1) din Ordinul ministrului sănătății nr.1224/2010 privind aprobarea normativelor de personal pentru asistența medicală spitalicească, precum și pentru modificarea și completarea Ordinului ministrului sănătății publice nr. 1.778/2006 privind aprobarea normativelor de personal „Numărul de posturi, pe categorii de personal, între limita minimă și maximă, se stabilește de managerul fiecărei unități sanitare cu personalitate juridică, potrivit structurilor medicale aprobate, cu încadrarea în cheltuielile de personal aprobate ca limită maximă prin bugetul anual de venituri și cheltuieli.”;

Luând în considerare avizul Comisiei de specialitate nr.1 - Comisia de buget finanțe, control, administrarea domeniului public și privat, studii, strategii și prognoze din data de și avizul Comisiei de specialitate nr.7 - Comisia juridică, ordine publică, respectarea drepturilor și libertăților cetățenești, petiții și reclamații din data de ;

în temeiul art. 196 alin. (1) lit. a) din Ordonanța de urgență a Guvernului nr. 57/05.07.2019 privind Codul administrativ, modificată și completată;

HOTĂRĂȘTE:

Art.1. Aprobă numărul maxim de 442 posturi stabilit conform normativului de personal, organigrama și statul de funcții ale Spitalului Municipal Ploiești, conform anexelor nr.1 – nr.3 ce fac parte integrantă din prezenta hotărâre, începând cu data de 01.09.2021.

Art.2. Începând cu aceeași dată prevederile anexei nr.2, anexei nr.3 și anexei nr.4 la Hotărârea Consiliului Local nr. 124/23.04.2021 își încetează aplicabilitatea.

Art.3. Spitalul Municipal Ploiești va duce la îndeplinire prevederile prezentei hotărâri.

Art.4. Direcția Administrație Publică, Juridic - Contencios, Achiziții Publice, Contracte va aduce la cunoștință celor interesați prevederile prezentei hotărâri.

Data în Ploiești, astăzi _____

PREȘEDINTE DE ȘEDINȚĂ,

**CONTRASEMNEAZĂ p.SECRETAR GENERAL,
Mihaela Lucia CONSTANTIN
Director executiv**

**NORMATIVE DE PERSONAL
PENTRU ASISTENTA SPITALICEASCĂ**

A.MEDICI SI PERSONAL SANITAR MEDIU

Nr. Crt.	Tipul de activitate medicala	Criteriu de normare	Medici		Personal sanitar mediu si asistenti medicali cu studii superioare			
1	ASISTENTA LA PATURI	număr paturi/ post	5 - 15 10 - 12 (recuperare neurologică)		8 - 12 (pe tura) 4-8 (pe tură) - recuperare neurologică			
			NORMAT	APROBAT	NORMAT	APROBAT		
	Secția Medicină Internă (40 paturi)		4	4	17	15		
	Compartimentul Cardiologie (10 paturi)		1	1	5	4		
	Compartimentul Gastroenterologie (10 paturi)		1	1	5	5		
	Compartimentul Hematologie (20 paturi)		2	2	9	9		
	Secția Reumatologie (35 paturi)		3	3	16	14		
	Secția Recuperare, Medicină fizică și balneologie (37 paturi)		4	4	16	11		
	Compartiment recuperare neurologică (13 paturi)		1	1	7	7		
	Secția Oncologie Medicală (60 paturi)		6	6	28	28		
	Compartimentul Radioterapie (17 paturi)		2	1	8	8		
	Compartiment Chirurgie (20 paturi) - in curs de amenajare		2	0	8	0		
	Compartiment Anestezie si Terapie Intensiva (5 paturi) - in curs de amenajare CF. O.M.S. 1500/2009		3	0	2	0		
	TOTAL 1		29	23	121	101		
2	POSTURI FIXE GENERALE - spitale până la 400 paturi	număr paturi/ post	15 - 30		9 - 22 (pe tura)		Alt personal superior	
			NORMAT	APROBAT	NORMAT	APROBAT	NORMAT	APROBAT
	Laborator Radiologie		3	2	7	7	0	0
	Laborator Analize Medicale		3	2	2	0	0	0
	Laborator Explorări Funcționale		0	0	5	4	0	0
	Laborator Radioterapie		3	2	8	8	0	0
	Sterilizare		0	0	2	1	0	0
	Unitatea de transfuzii		0	0	2	2	0	0
	Dietetica		0	0	2	1	0	0
	Statistica		0	0	8	6	1	1
	Informatii - Fisier		0	0	0	0	0	0
	TOTAL 2		9	6	36	29	1	1
3	Laborator anatomie patologica	număr paturi/post	100 - 200		50 - 100			
			NORMAT	APROBAT	NORMAT	APROBAT		
			1	1	2	2		
4	Aparatura de laborator de inalta performanță : tomograf, angiograf, PET, RMN	număr posturi/ aparat	1/aparat		1/aparat			
			NORMAT	APROBAT	NORMAT	APROBAT		
			1	0	1	1		
	TOTAL GENERAL A		40	30	160	133		

B. ALT PERSONAL

B. ALT PERSONAL						
Nr. Crt.	Tipul de activitate medicala	Criteriu de normare	Alt personal superior		Personal sanitar mediu si asistenti medicali cu studii superioare	
1	Chimist, biolog, biochimist,farmacist	număr paturi/post	40 - 50		20 - 30	
			NORMAT	APROBAT	NORMAT	APROBAT
			6	5	11	10
2	Psiholog, sociolog, logoped (asistenta la paturi)	numar posturi/ unitate	1		1	
			NORMAT	APROBAT	NORMAT	APROBAT
			1	1	1	0
3	Profesori de cultura fizica medicala; fiziokinetoterapeuti;kinetoterapeut	număr posturi/ sala kinetotera pie	1/tura		-	
			NORMAT	APROBAT	NORMAT	APROBAT
			4	3	0	0
4	Fizician	număr posturi/ unitate de lucru	NORMAT	APROBAT	NORMAT	APROBAT
			1	1	0	0
5	Farmacist (farmacie cu circuit inchis)	numar paturi/post	110 - 170		40 - 60	
			NORMAT	APROBAT	NORMAT	APROBAT
			2	2	5	5
	TOTAL GENERAL B		14	12	17	15

C. PERSONAL AUXILIAR SANITAR

C. PERSONAL AUXILIAR SANITAR

Nr. Crt.	Tipul de activitate medicală	Criteriu de normare	Personal auxiliar	
I	INFIRMIERE a) asistenta la paturi	număr paturi/post	20 - 25 (pe tura)	
			NORMAT	APROBAT
			45	38
	d) secții și compartimente de neurologie, de recuperare pediatrică, neurologică , neuropsihomotorie, neuromotorie neuromusculară, recuperare, medicină fizică și balneologie , îngrijiri paliative, terapie acută, compartimente de îngrijire postoperatorie		4 - 8 (pe tura)	
			NORMAT	APROBAT
		20	15	
II	SPĂLĂTORESE	KG lenjerie lunar/post	600 - 800	
			NORMAT	APROBAT
			5	5
III	INGRIJITOARE a) pentru curățenie	număr mp/post	250 - 300	
			NORMAT	APROBAT
			73	51
	b) farmacie	numar posturi/farmacie	1	
			NORMAT	APROBAT
	TOTAL III			74
IV	BRANCARDIERI	numar paturi/post	40 - 60 (pe tura)	
			NORMAT	APROBAT
			15	0
TOTAL GENERAL C			159	110

NORMATIVE DE PERSONAL
pentru asistenta medicala de specialitate din ambulatoriu

I. AMBULATORII DE SPECIALITATE

Nr. Crt.	Asistenta medicala de specialitate un ambulatoriu	Criteriu de normare	Medici		Personal sanitar mediu si asistenti medicali cu studii superioare	
			1 post/cabinet/tura	1 post/cabinet/tura	1 post/cabinet/tura	1 post/cabinet/tura
1	CABINETE MEDICALE DE SPECIALITATE	numar de posturi/	NORMAT	APROBAT	NORMAT	APROBAT
	Cabinet medicina internă		2	2	2	1
	Cabinet reumatologie		2	1	2	1
	Cabinet ORL		2	1	2	1
	Cabinet oftalmologie		2	1	2	1
	Cabinet chirurgie generala		2	2	2	2
	Cabinet recuperare, medicina fizică si balneologie		2	0	2	1
	Cabinet obstetrica - ginecologie		2	1	2	1
	Cabinet hematologie		2	0	2	1
	Cabinet dermatovenerologie		2	1	2	1
	Cabinet endocrinologie		2	1	2	1
	Cabinet psihiatrie		2	2	2	2
	Cabinet neurologie		2	2	2	1
	Cabinet pediatrie		2	2	2	1
	Cabinet oncologie (se lucreaza in ture duble)		2	2	4	4
	Cabinet diabet zaharat, nutritie si boli metabolice		2	2	2	1
	Cabinet medicina muncii		2	1	2	1
	Cabinet cardiologie		2	0	2	1
	Cabinet radioterapie		2	0	2	1
	Cabinet gastroenterologie		2	0	2	1
	Cabinet ortopedie		2	1	2	1
	TOTAL 1		40	22	42	25
2	LABORATOARE	număr de posturi/ laborator/ tura	Medici		Personal sanitar mediu si asistenti medicali cu studii superioare	
			1 post/laborator/tura	2 posturi/laborator/2 ture	1 post/laborator/tura	2 posturi/laborator/2 ture
			NORMAT	APROBAT	NORMAT	APROBAT
	Laboratorul de Analize Medicale		2	2	4	0
	Laboratorul radiologie si imagistica medicala		0	2	4	0
	TOTAL 2		2	4	8	0
	TOTAL GENERAL I		42	26	50	25

II. ALT PERSONAL

Nr. Crt.	Asistenta medicală de specialitate în ambulatoriu	Criteriu de normare	Alt personal superior		Personal sanitar mediu si asistenti medicali cu studii superioare	
			2 posturi	4 posturi	2 posturi	4 posturi
1	Chimist,biolog,biochimist,farmacist	număr de posturi/ laborator	NORMAT	APROBAT	NORMAT	APROBAT
			2	0	4	0
2	Pentru radiologie si imagistica medicala	număr de posturi/ aparat	-	2 posturi/tura	-	2 posturi/tura
			NORMAT	APROBAT	NORMAT	APROBAT
			0	0	0	0
	TOTAL GENERAL II		2	0	4	0

ALTE ACTIVITATI MEDICALE**A.MEDICI SI PERSONAL SANITAR MEDIU**

Tipul de activitate medicala sau unitatea sanitara	Criteriu de normare	Medici		Personal sanitar mediu si asistenti medicali cu studii	
Proceduri fizio-electro-termo-balneo-terapie	numar proceduri/post	-		30 - 50	
				NORMAT	APROBAT
		0	0	19	17

B. PERSONAL AUXILIAR SANITAR

Tipul de asistenta medicala	Criteriu de normare	Personal auxiliar	
Proceduri fizio-electro-termo-balneo-terapie	numar posturi /2 posturi personal sanitar mediu	1	
		NORMAT	APROBAT
		13	5

Anexa 9 - Ordinul nr. 1224/2010**NORMATIVE DE PERSONAL**

pentru personalul tehnic, economic, informatica, administrativ si de deservire

I. PERSONALUL DIN APARATUL FUNCTIONAL (tehniceconomic,informatica si administrativ)**2. UNITATI INTRE 100 SI 300 PATURI**

Compartiment/Birou/Serviciu	NORMAT	APROBAT
RUNOS	3	3
Financiar - contabilitate	4	4
Aprovizionare, transport,	2	2
Administrativ	3	3
Achizitii publice, contractare	1	1
Compartiment Juridic	1	1
Compartiment securitatea muncii, PSI,protectie civila si situatii de urgenta	1	1
Compartiment informatica	1	1
TOTAL I	16	16

II. PERSONAL DE DESERVIRE

Nr. Crt.	Pentru toate tipurile de unitati	Criteriu de normare		
1	Unitati care functioneaza in sistem pavilionar	% din numarul de posturi aprobate	1,5% din nr. de posturi aprobate in statul de functii (433 posturi)	
			NORMAT	APROBAT
			6	6

NORMATIVE DE PERSONAL
pentru activitatile de intretinere cladiri si instalatii de apa, lumina si incalzire,
deservire posturi fixe si preparare a hranei in blocurile alimentare

I. Activitatea de intretinere cladiri, instalatii de apa, lumina si incalzire

Meseria	Criteriu de normare	Nr. Posturi	
	115 paturi conventionale/1 post	NORMAT	APROBAT
Instalator de incalzire centrala si gaze		2	2
Electrician de intretinere si reparatii		2	2
Tamplar universal		1	1
Zugrav -vopsitor		1	0
TOTAL I		6	5

II. Activitatea de deservire a posturilor fixe din normativ

Meseria	Criteriu de normare	Nr. Posturi	
		NORMAT	APROBAT
Fochist la caldari pentru incalzire centrala	2 posturi de fochisti/tura /centrala	12	5
Telefonist	1 post/pupitr	1	1
Agent contractari achizitii	1post/200 paturi	1	1
Lenjer	1post/200 paturi	1	1
Intretinere spatii verzi	(1 muncitor la 10.000 mp)	1	1
sofer	1 post/ mijloc de transport	5	4
Ingrijitoare curatenie	-	2	2
TOTAL II		23	15

III. Activitatea de preparare a hranei in blocurile alimentare:

Meseria	Criteriu de normare	Nr. Posturi	
		NORMAT	APROBAT
Bucatar	1 post/40 paturi	2	2
Muncitor necalificat		9	9
TOTAL III		11	11

TOTAL I+II+III		40	31
-----------------------	--	-----------	-----------

Anexa nr. I - Ordinul M.S. nr. 1312/2020

**NORMAREA PERSONALULUI DIN ACTIVITATEA DE MANAGEMENT
AL CALITATII SERVICIILOR MEDICALE**

Nr. C	Categoriile de personal	Nr. Posturi NORMATE	Nr. Posturi APROBA TE
1	MEDIC	1	1
2	ALT PERSONAL SUPERIOR	3	3
	TOTAL	4	4

Anexa nr. I - Ordinul M.S. nr. 1101/2016

**NORMAREA PERSONALULUI DIN ACTIVITATEA DE PREVENIRE SI CONTROL AL INFECTIILOR
ASOCIATE ASISTENTEI MEDICALE**

Nr. C	Categoriile de personal	Nr. Posturi NORMATE	Nr. Posturi APROBA TE
1	MEDICI	2	2
2	PERSONAL SANITAR MEDIU	1	1
3	PERSONAL SANITAR AUXILIAR	1	1
	TOTAL	4	4

MANAGER,
Ec. Iordănescu Maria - Mihaela

Intocmit,
Compartiment RUNOS
Ec. Marcu Mariana



SPITALUL MUNICIPAL PLOIESTI

CENTRALIZATOR POSTURI APROBATE PE CATEGORII DE PERSONAL

CATEGORII DE PERSONAL	NUMAR POSTURI 2021	
	NORMAT	EXISTENT STAT
		FUNCTII
COMITET DIRECTOR	0	3
Medici (Exclusiv medici rezidenti/post)	82	55
Alt personal sanitar superior,din care:	16	12
- farmacisti	2	2
- chimisti,biologi,biochimisti,fizician	9	6
- prof.CFM, kinetoterapeuti	4	3
- psihologi	1	1
Personal sanitar mediu, din care:	250	189
Statisticieni, registratori medicali	8	5
Personal auxiliar sanitar, din care:	172	115
- infirmiere	65	53
- ingrijitoare	86	56
- spalatoresc	5	5
- brancardieri	15	0
- soferi autosanitare	1	1
- ambulantieri	0	0
Personal paza	6	6
Personal TESA	16	16
CULTE	0	1
Muncitori, din care :	40	31
- muncitori intretinere,reparatii etc.	29	20
- muncitori bloc alimentar	11	11
PERSONAL INCADRAT CONF.OMS 1312/2020(Manag. Calitatii), din care:	4	4
Personal superior medical	1	1
Personal superior (referent, economist)	3	3
PERSONAL INCADRAT CONF.OMSP 1101/2016 (CPIAAM), din care:	4	4
Personal superior medical	2	2
Personal sanitar mediu	1	1
Personal sanitar auxiliar	1	1
ALT PERSONAL SUPERIOR	1	1
MEDICI REZIDENTI	0	5
TOTAL POSTURI APROBATE	591	442

MANAGER,
Ec. Iordănescu Maria - Mihaela



Intocmit,
Compartiment RUNOS
Ec. Marcu Mariana

ORGANIGRAMA SPITALULUI MUNICIPAL PLOIESTI

CONSILIUL DE ADMINISTRATIE

ANEXA nr. 2
La Hotărârea nr. /2021

COMITET DIRECTOR

MANAGER

DIRECTOR FINANCIAR CONTABIL

COMPARTIMENT FINANCIAR - CONTABIL (4)

DIRECTOR MEDICAL

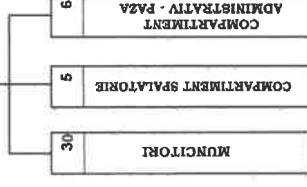
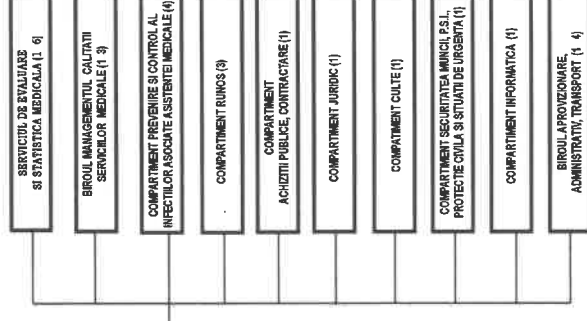

Total posturi, din care
posturi conducere 442
posturi executie 19
posturi executie 423

AMBULATORIUL INTEGRAT SPITALULUI CU CABINETE IN SPECIALTATE

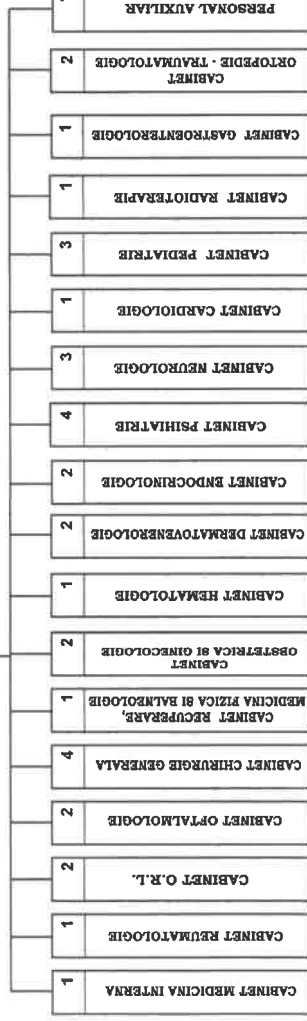

*) Inchise temporar pana la finalizarea lucrarilor, obtinerea dotarilor necesare si asigurarea cu personal

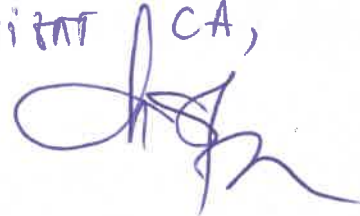
SPITALUL MUNICIPAL PLOIEȘTI**COD FISCAL 2844227****Adresa:** Ploiești, Str. Ana Ipătescu nr. 59**Telefon :** 0244523904 **Fax :** 0244596272**CATEGORIA IV, NR. PATURI = 267**Anexa nr. 3 la H.C.L. nr. _____AVIZAT CA,
**STAT DE FUNCTII**

Nr. crt.	Denumirea funcției (Legea 153/2017)	Specialitatea	Nivel studii	Cuant. post	Observații
0	1	2	3	4	5

COMITETUL DIRECTOR

1	Manager		S	1,00	
2	Director medical		S	1,00	
3	Director fin-contabil - economist IA		S	1,00	

SECȚII**SECȚIA MEDICINĂ INTERNĂ + AMBULATORIU INTEGRAT****Nr.paturi = 60 , din care Comp. CARDIOLOGIE = 10 paturi și Comp. GASTROENTEROLOGIE = 10 paturi;****SPITALIZARE DE ZI , Nr.paturi = 6****Personal medical superior**

4	medic primar-sef sectie	Medicină internă	S	1,00	
5	medic primar	Medicină internă	S	1,00	
6	medic primar	Medicină internă	S	1,00	
7	medic primar	Medicină internă	S	1,00	
8	medic specialist	Medicină internă	S	1,00	
9	medic specialist	Medicină internă	S	1,00	

Personal mediu sanitar

10	asist.med.pr.-șefă	Medicală	PL	1,00	
11	asist.med.pr.	Medicală	PL	1,00	
12	asist.med.pr.	Medicală	PL	1,00	
13	asist.med.pr.	Medicală	PL	1,00	
14	asist.med.pr.	Medicală	PL	1,00	
15	asist.med.pr.	Medicală	PL	1,00	
16	asist.med.pr.	Medicală	PL	1,00	
17	asist.med.pr.	Medicală	PL	1,00	
18	asist.med.pr.	Medicală	PL	1,00	
19	asist.med.	Medicală	PL	1,00	
20	asist.med.	Medicală	PL	1,00	
21	asist.med.	Medicală	PL	1,00	
22	asist.med.	Medicală	PL	1,00	
23	asist.med.	Medicală	PL	1,00	
24	asist.med.	Medicală	PL	1,00	

Personal auxiliar

25	infirmieră		G	1,00	
26	infirmieră		G	1,00	
27	infirmieră		G	1,00	
28	infirmieră		G	1,00	
29	infirmieră		G	1,00	
30	infirmieră		G	1,00	
31	infirmieră		G	1,00	
32	îngrijitoare		G	1,00	
33	îngrijitoare		G	1,00	

34	îngrijitoare		G	1,00	
35	îngrijitoare		G	1,00	
36	îngrijitoare		G	1,00	
37	îngrijitoare		G	1,00	

Compartiment CARDIOLOGIE (10 paturi)

Personal medical superior

38	medic specialist	Cardiologie	S	1,00	
----	------------------	-------------	---	------	--

Personal mediu sanitar

39	asist.med.pr.	Medicală	PL	1,00	
40	asist.med.pr.	Medicală	PL	1,00	
41	asist.med.pr.	Medicală	PL	1,00	
42	asist.med.pr.	Medicală	PL	1,00	

Personal auxiliar

43	înfirmeră		G	1,00	
44	înfirmeră		G	1,00	
45	îngrijitoare		G	1,00	

Compartiment GASTROENTEROLOGIE (10 paturi)

Personal medical superior

46	medic primar	Gastroenterologie	S	1,00	
----	--------------	-------------------	---	------	--

Personal mediu sanitar

47	asist.med.pr.	Medicală	PL	1,00	
48	asist.med.pr.	Medicală	PL	1,00	
49	asist.med.	Medicală	PL	1,00	
50	asist.med.deb.	Medicală	PL	1,00	
51	asist.med.deb.	Medicală	PL	1,00	

Personal auxiliar

52	înfirmeră		G	1,00	
53	înfirmeră		G	1,00	
54	înfirmeră		G	1,00	
55	înfirmeră		G	1,00	
56	înfirmeră		G	1,00	
57	îngrijitoare		G	1,00	

COMPARTIMENT HEMATOLOGIE + AMBULATORIU INTEGRAT

Nr.paturi = 20

Personal medical superior

58	medic primar	Hematologie	S	1,00	
59	medic specialist	Hematologie	S	1,00	

Personal mediu sanitar

60	asist.med.pr.	Medicală	PL	1,00	
61	asist.med.pr.	Medicală	PL	1,00	
62	asist.med.pr.	Medicală	PL	1,00	
63	asist.med.pr.	Medicală	PL	1,00	
64	asist.med.pr.	Medicală	PL	1,00	
65	asist.med.pr.	Medicală	PL	1,00	
66	asist.med.pr.	Medicală	PL	1,00	
67	asist.med.pr.	Medicală	PL	1,00	
68	asist.med.	Medicală	PL	1,00	

Personal auxiliar

69	înfirmeră		G	1,00	
70	înfirmeră		G	1,00	
71	înfirmeră		G	1,00	
72	înfirmeră		G	1,00	
73	înfirmeră debutant		G	1,00	
74	îngrijitoare		G	1,00	
75	îngrijitoare		G	1,00	
76	îngrijitoare		G	1,00	

SECȚIA REUMATOLOGIE + AMBULATORIU INTEGRAT

Nr. paturi = 35 ; SPITALIZARE DE ZI , Nr. paturi = 4

Personal medical superior

77	medic primar-șef secție	Reumatologie	S	1,00	
78	medic specialist	Reumatologie	S	1,00	
79	medic specialist	Reumatologie	S	1,00	Amb. integrat
80	medic specialist	Reumatologie	S	1,00	Amb. integrat

Personal mediu sanitar

81	asist.med.pr. - șefă	Medicală	S	1,00	
82	asist.med.pr.	Medicală	S	1,00	
83	asist.med.pr.	Medicală	S	1,00	
84	asist.med.pr.	Medicală	PL	1,00	
85	asist.med.pr.	Medicală	PL	1,00	
86	asist.med.pr.	Medicală	PL	1,00	
87	asist.med.pr.	Medicală	PL	1,00	
88	asist.med.pr.	Medicală	PL	1,00	
89	asist.med.pr.	Medicală	PL	1,00	
90	asist.med.pr.	Medicală	PL	1,00	
91	asist.med.	Medicală	PL	1,00	
92	asist.med.	Medicală	PL	1,00	
93	asist.med.	Medicală	PL	1,00	
94	asist.med.debutant	Medicală	PL	1,00	

Personal auxiliar

95	înfirmeră		G	1,00	
96	înfirmeră		G	1,00	
97	înfirmeră		G	1,00	
98	înfirmeră		G	1,00	
99	înfirmeră		G	1,00	
100	îngrijitoare		G	1,00	
101	îngrijitoare		G	1,00	
102	îngrijitoare		G	1,00	
103	îngrijitoare		G	1,00	
104	îngrijitoare		G	1,00	
105	îngrijitoare		G	1,00	
106	îngrijitoare		G	1,00	

SECȚIA RECUPERARE , MEDICINĂ FIZICĂ ȘI BALNEOLOGIE + AMBULATORIU INTEGRAT

Nr.paturi = 50 , din care Comp.RECUPERARE MEDICALĂ NEUROLOGIE = 13 paturi ; SPITALIZARE DE ZI, NR.PATURI =4

Personal medical superior

107	medic primar-șef secție	Fizio-recuperare	S	1,00	
108	medic primar	Fizio-recuperare	S	1,00	Amb. integrat
109	medic specialist	Fizio-recuperare	S	1,00	Amb. integrat
110	medic rezident	Fizio-recuperare	S	1,00	

Personal mediu sanitar

111	asist.med.pr.-șefă	Medicală	PL	1,00	
112	asist.med.pr.	Medicală	PL	1,00	
113	asist.med.pr.	Medicală	PL	1,00	
114	asist.med.pr.	Medicală	PL	1,00	
115	asist.med.pr.	Medicală	PL	1,00	
116	asist.med.pr.	Medicală	PL	1,00	
117	asist.med.pr.	Medicală	PL	1,00	
118	asist.med.pr.	Medicală	PL	1,00	
119	asist.med.	Medicală	PL	1,00	
120	asist.med.	Medicală	PL	1,00	
121	asist.med.deb.	Medicală	PL	1,00	

Personal auxiliar

122	infirmieră		G	1,00	
123	infirmieră		G	1,00	
124	infirmieră		G	1,00	
125	infirmieră		G	1,00	
126	infirmieră		G	1,00	
127	infirmieră		G	1,00	
128	infirmieră		G	1,00	
129	infirmieră		G	1,00	
130	infirmieră		G	1,00	
131	infirmieră		G	1,00	
132	îngrijitoare		G	1,00	
133	îngrijitoare		G	1,00	
134	îngrijitoare		G	1,00	
135	îngrijitoare		G	1,00	

Compartiment RECUPERARE MEDICALĂ NEUROLOGIE (13 paturi)**Personal medical superior**

136	medic primar	Fizio-recuperare	S	1,00	Amb. integrat
-----	--------------	------------------	---	------	---------------

Personal mediu sanitar

137	asist.med.pr.	Medicală	PL	1,00	
138	asist.med.pr.	Medicală	PL	1,00	
139	asist.med.pr.	Medicală	PL	1,00	
140	asist.med.pr.	Medicală	PL	1,00	
141	asist.med.pr.	Medicală	PL	1,00	
142	asist.med.pr.	Medicală	PL	1,00	
143	asist.med.	Medicală	PL	1,00	

Personal auxiliar

144	infirmieră		G	1,00	
145	infirmieră		G	1,00	
146	infirmieră		G	1,00	
147	infirmieră		G	1,00	
148	infirmieră		G	1,00	
149	îngrijitoare		G	1,00	

SECTIA ONCOLOGIE MEDICALĂ + AMBULATORIU INTEGRAT

Nr. paturi = 60 ; SPITALIZARE DE ZI , Nr. paturi = 8

Personal medical superior

150	medic primar-șef secție	Oncologie	S	1,00	
151	medic primar	Oncologie	S	1,00	
152	medic primar	Oncologie	S	1,00	
153	medic specialist	Oncologie	S	1,00	
154	medic specialist	Oncologie	S	1,00	
155	medic specialist	Oncologie	S	1,00	

Alt personal superior

156	Psiholog spec.	Psihologie	S	1,00	
-----	----------------	------------	---	------	--

Personal mediu sanitar

157	asist.med.pr.-șefă	Medicală	PL	1,00	
158	asist.med.pr.	Medicală	PL	1,00	
159	asist.med.pr.	Medicală	PL	1,00	
160	asist.med.pr.	Medicală	PL	1,00	
161	asist.med.pr.	Medicală	PL	1,00	
162	asist.med.pr.	Medicală	PL	1,00	
163	asist.med.pr.	Medicală	PL	1,00	
164	asist.med.pr.	Medicală	PL	1,00	
165	asist.med.pr.	Medicală	PL	1,00	
166	asist.med.pr.	Medicală	PL	1,00	

167	asist.med.pr.	Medicală	PL	1,00	
168	asist.med.pr.	Medicală	PL	1,00	
169	asist.med.pr.	Medicală	PL	1,00	
170	asist.med.pr.	Medicală	PL	1,00	
171	asist.med.pr.	Medicală	PL	1,00	
172	asist.med.pr.	Medicală	PL	1,00	
173	asist.med.pr.	Medicală	PL	1,00	
174	asist.med.pr.	Medicală	PL	1,00	
175	asist.med.pr.	Medicală	PL	1,00	
176	asist.med.pr.	Medicală	PL	1,00	
177	asist.med.	Medicală	PL	1,00	
178	asist.med.	Medicală	PL	1,00	
179	asist.med.	Medicală	PL	1,00	
180	asist.med.	Medicală	PL	1,00	
181	asist.med.	Medicală	PL	1,00	
182	asist.med.	Medicală	PL	1,00	
183	asist.med.	Medicală	PL	1,00	
184	asist.med.	Medicală	PL	1,00	

Personal auxiliar

185	înfirmeră		G	1,00	
186	înfirmeră		G	1,00	
187	înfirmeră		G	1,00	
188	înfirmeră		G	1,00	
189	înfirmeră		G	1,00	
190	înfirmeră		G	1,00	
191	înfirmeră		G	1,00	
192	înfirmeră		G	1,00	
193	înfirmeră		G	1,00	
194	înfirmeră		G	1,00	
195	înfirmeră debutant		G	1,00	
196	îngrijitoare		G	1,00	
197	îngrijitoare		G	1,00	
198	îngrijitoare		G	1,00	
199	îngrijitoare		G	1,00	
200	îngrijitoare		G	1,00	
201	îngrijitoare		G	1,00	
202	îngrijitoare		G	1,00	
203	îngrijitoare		G	1,00	
204	îngrijitoare		G	1,00	
205	îngrijitoare		G	1,00	
206	îngrijitoare		G	1,00	

COMPARTIMENT RADIOTERAPIE + AMBULATORIU INTEGRAT

Nr. paturi = 17

Personal medical superior

207	medic specialist	Radioterapie	S	1,00	
-----	------------------	--------------	---	------	--

Personal mediu sanitar

208	asist.med.pr.	Medicală	PL	1,00	
209	asist.med.pr.	Medicală	PL	1,00	
210	asist.med.pr.	Medicală	PL	1,00	
211	asist.med.pr.	Medicală	PL	1,00	
212	asist.med.	Medicală	PL	1,00	
213	asist.med.	Medicală	PL	1,00	
214	asist.med.	Medicală	PL	1,00	
215	asist.med.	Medicală	PL	1,00	

Personal auxiliar

216	înfirmeră		G	1,00	
217	înfirmeră		G	1,00	
218	înfirmeră		G	1,00	
219	îngrijitoare		G	1,00	

220	îngrijitoare		G	1,00	
221	îngrijitoare		G	1,00	

* COMPARTIMENT CHIRURGIE GENERALĂ , Nr. paturi = 20

* COMPARTIMENT A.T.I. , Nr. paturi = 5

Inchise temporar până la finalizarea lucrărilor, obținerea dotărilor necesare și

* asigurarea cu personal .

CAMERA DE GARDĂ

LABORATOR RADIOTERAPIE

Personal medical superior

222	medic primar	Radioterapie	S	1,00	
223	medic specialist	Radioterapie	S	1,00	

Alt personal superior

224	Fizician medical	Medicală	S	1,00	
-----	------------------	----------	---	------	--

Personal mediu sanitar

225	asist.med.pr.	Medicală	PL	1,00	
226	asist.med.pr.	Medicală	PL	1,00	
227	asist.med.pr.	Medicală	PL	1,00	
228	asist.med.pr.	Medicală	PL	1,00	
229	asist.med.pr.	Medicală	PL	1,00	
230	asist.med.	Medicală	PL	1,00	
231	asist.med.	Medicală	PL	1,00	
232	asist.med.	Medicală	PL	1,00	

Personal auxiliar

233	îngrijitoare		G	1,00	
-----	--------------	--	---	------	--

FARMACIE

Personal medical superior

234	farmacist sef	Farmacie	S	1,00	
235	farmacist specialist	Farmacie clinică	S	1,00	

Personal mediu sanitar

236	asist.med.pr.-șefă	Farmacie	PL	1,00	
237	asist.med.pr.	Farmacie	PL	1,00	
238	asist.med.pr.	Farmacie	PL	1,00	
239	asist.med.pr.	Farmacie	PL	1,00	
240	asist.med.pr.	Farmacie	PL	1,00	

Personal auxiliar

241	îngrijitoare		G	1,00	
-----	--------------	--	---	------	--

LABORATOR ANALIZE MEDICALE

Personal medical superior

242	medic primar - șef laborator	Laborator	S	1,00	
243	medic specialist	Laborator	S	1,00	
244	medic specialist	Laborator	S	1,00	
245	medic primar	Laborator	S	1,00	

Alt personal superior

246	chimist pr.	Laborator	S	1,00	
247	biolog spec.	Laborator	S	1,00	
248	biochimist	Laborator	S	1,00	
249	biolog pr.	Laborator	S	1,00	

Personal mediu sanitar

250	asist.med.pr.- șefă	Laborator	PL	1,00	
251	asist.med.pr.	Laborator	PL	1,00	
252	asist.med.pr.	Laborator	PL	1,00	
253	asist.med.pr.	Laborator	PL	1,00	
254	asist.med.pr.	Laborator	PL	1,00	

255	asist.med.pr.	Laborator	PL	1.00	
256	asist.med.pr.	Laborator	PL	1.00	
257	asist.med.	Laborator	PL	1.00	
258	asist.med.	Laborator	PL	1.00	
259	asist.med.	Laborator	PL	1.00	
Personal auxiliar					
260	îngrijitoare		G	1.00	
261	îngrijitoare		G	1.00	
262	îngrijitoare		G	1.00	

LABORATOR RADIOLOGIE , IMAGISTICĂ MEDICALĂ

Personal medical superior

263	medic primar - șef	Radiologie	S	1.00	
264	medic primar	Radiologie	S	1.00	
265	medic specialist	Radiologie	S	1.00	
266	medic specialist	Radiologie	S	1.00	

Personal mediu sanitar

267	asist.med.pr.	Radiologie	PL	1.00	
268	asist.med.pr.	Radiologie	PL	1.00	
269	asist.med.pr.	Radiologie	PL	1.00	
270	asist.med.pr.	Radiologie	PL	1.00	
271	asist.med.pr.	Radiologie	PL	1.00	
272	asist.med.pr.	Medicală	PL	1.00	
273	asist.med.	Radiologie	PL	1.00	
274	asist.med.	Radiologie	PL	1.00	

Personal auxiliar

275	îngrijitoare		G	1.00	
276	îngrijitoare		G	1.00	

SERVICIUL DE ANATOMIE PATOLOGICĂ

Personal medical superior

277	medic specialist	Anatomie patologică	S	1.00	
-----	------------------	---------------------	---	------	--

Alt personal medical superior

278	biolog principal	Laborator	S	1.00	
-----	------------------	-----------	---	------	--

Personal mediu sanitar

279	asist.med.pr.	Laborator	PL	1.00	
280	asist.med.pr.	Laborator	M	1.00	

Personal auxiliar

281	îngrijitoare		G	1.00	
-----	--------------	--	---	------	--

LABORATOR EXPLORĂRI FUNCȚIONALE

282	asist.med.pr.	Medicală	PL	1.00	
283	asist.med.pr.	Medicală	PL	1.00	
284	asist.med.pr.	Medicală	PL	1.00	
285	asist.med.pr.	Medicală	PL	1.00	

LABORATOR RECUPERARE , MEDICINĂ FIZICĂ ȘI BALNEOLOGIE (BAZA DE TRATAMENT)

Personal medical superior

286	kinetoterapeut pr.	CFM	S	1.00	
287	kinetoterapeut pr.	CFM	S	1.00	
288	kinetoterapeut	CFM	S	1.00	

Personal mediu sanitar

289	asist.med.pr.	Fizio-terapie	PL	1.00	
290	asist.med.pr.	Fizio-terapie	PL	1.00	
291	asist.med.pr.	Fizio-terapie	PL	1.00	
292	asist.med.pr.	Fizio-terapie	PL	1.00	

293	asist.med.pr.	Fizio-terapie	PL	1.00	
294	asist.med.pr.	Fizio-terapie	PL	1.00	
295	asist.med.pr.	Fizio-terapie	PL	1.00	
296	asist.med.pr.	Fizio-terapie	PL	1.00	
297	asist.med.pr.	Fizio-terapie	PL	1.00	
298	asist.med.pr.	Fizio-terapie	PL	1.00	
299	asist.med.pr.	Masaj	PL	1.00	
300	asist.med.	Fizio-terapie	PL	1.00	
301	asist.med.	Fizio-terapie	PL	1.00	
302	asist.med.	Balneofizioterapie	PL	1.00	
303	asist.med.	Balneofizioterapie	PL	1.00	
304	asist.med.deb.	Balneofizioterapie	PL	1.00	
305	asist.med.deb.	Fizio-terapie	PL	1.00	

Personal auxiliar

306	îngrijitoare		G	1.00	
307	îngrijitoare		G	1.00	
308	îngrijitoare		G	1.00	
309	îngrijitoare		G	1.00	
310	îngrijitoare		G	1.00	

CABINET DIABET ZAHARAT , NUTRIȚIE ȘI BOLI METABOLICE

Personal medical superior

311	medic specialist	Diabet	S	1.00	
312	medic primar	Diabet	S	1.00	

Personal mediu sanitar

313	asist.med.	Medicală	PL	1.00	
-----	------------	----------	----	------	--

CABINET ONCOLOGIE MEDICALĂ

Personal medical superior

314	medic primar	Oncologie	S	1.00	
315	medic specialist	Ōncologie	S	1.00	

Personal mediu sanitar

316	asist.med.pr.	Medicală	PL	1.00	
317	asist.med.pr.	Medicală	PL	1.00	
318	asist.med.pr.	Medicală	PL	1.00	
319	asist.med.pr.	Medicală	PL	1.00	

CABINET MEDICINA MUNCII

Personal medical superior

320	medic primar	Medicina muncii	S	1.00	
-----	--------------	-----------------	---	------	--

Personal mediu sanitar

321	asist.med.	Medicală	PL	1.00	
-----	------------	----------	----	------	--

COMPARTIMENT PREVENIRE ȘI CONTROL AL INFECȚIILOR ASOCIATE ASISTENȚEI MEDICALE

Personal medical superior

322	medic primar	Epidemiologie	S	1.00	
323	medic specialist	Boli Infectioase	S	1.00	

Personal mediu sanitar

324	asist.med.pr.	Igiena	PL	1.00	
-----	---------------	--------	----	------	--

Personal auxiliar

325	agent DDD		G	1.00	
-----	-----------	--	---	------	--

STERILIZARE

326	asist.med.pr.	Igiena	PL	1.00	
-----	---------------	--------	----	------	--

UNITATE TRANSFUZII SANGUINE

327	asist.med.pr.	Medicală	PL	1.00	
328	asist.med.pr.	Medicală	PL	1.00	

SERVICIUL EVALUARE ȘI STATISTICĂ MEDICALĂ

329	economist - sef serviciu		S	1,00	
330	asist.med.	Medicală	PL	1,00	
331	statistician medical		M	1,00	
332	statistician medical debutant		M	1,00	
333	registrator med.pr.		M	1,00	
334	registrator med.		M	1,00	
335	registrator med.deb.		M	1,00	

ALTE ACTIVITĂȚI COMUNE PE SPITAL

Biroul de management al calitatii serviciilor de sănătate

336	Sef Birou		S	1,00	
337	medic specialist		S	1,00	
338	referent de specialitate I		S	1,00	
339	referent de specialitate I		S	1,00	

Dietetica

340	asist.med.pr.	Medicală	PL	1,00	
-----	---------------	----------	----	------	--

Culte

341	preot definitiv		S	1,00	
-----	-----------------	--	---	------	--

AMBULATORIUL INTEGRAT SPITALULUI

Cabinet Medicină Internă

Personal mediu sanitar

342	asist.med.pr.	Medicală	PL	1,00	
-----	---------------	----------	----	------	--

Cabinet Reumatologie

Personal mediu sanitar

343	asist.med.pr.	Medicală	PL	1,00	
-----	---------------	----------	----	------	--

Cabinet O.R.L.

Personal medical superior

344	medic specialist	O.R.L.	S	1,00	
-----	------------------	--------	---	------	--

Personal mediu sanitar

345	asist.med.pr.	Medicală	PL	1,00	
-----	---------------	----------	----	------	--

Cabinet Oftalmologie

Personal medical superior

346	medic primar	Oftalmologie	S	1,00	
-----	--------------	--------------	---	------	--

Personal mediu sanitar

347	asist.med.pr.	Medicală	PL	1,00	
-----	---------------	----------	----	------	--

Cabinet Chirurgie generală

Personal sanitar superior

348	medic primar	Chirurgie	S	1,00	
-----	--------------	-----------	---	------	--

349	medic primar	Chirurgie	S	1,00	
-----	--------------	-----------	---	------	--

Personal mediu sanitar

350	asist.med.pr.	Medicală	PL	1,00	
-----	---------------	----------	----	------	--

351	asist.med.pr.	Medicală	PL	1,00	
-----	---------------	----------	----	------	--

Cabinet Recuperare , medicină fizică și balneologie

Personal mediu sanitar

352	asist.med.pr.	Medicală	PL	1,00	
-----	---------------	----------	----	------	--

Cabinet Obstetrică-ginecologie

Personal medical superior

353	medic primar	Obstetrică ginecologie	S	1,00	
-----	--------------	------------------------	---	------	--

Personal mediu sanitar

354	asist.med.pr.	Medicală	PL	1,00	
-----	---------------	----------	----	------	--

Cabinet Hematologie					
Personal mediu sanitar					
355	asist.med.pr.	Medicală	PL	1,00	
Cabinet Dermato-venerologie					
Personal medical superior					
356	medic specialist	Dermatologie	S	1,00	
Personal mediu sanitar					
357	asist.med.pr.	Medicală	PL	1,00	
Cabinet Endocrinologie					
Personal medical superior					
358	medic specialist	Endocrinologie	S	1,00	
Personal mediu sanitar					
359	asist.med.pr.	Medicală	PL	1,00	
Cabinet Psihiatrie					
Personal medical superior					
360	medic primar	Psihiatrie	S	1,00	
361	medic primar	Psihiatrie	S	1,00	
Personal mediu sanitar					
362	asist.med.pr.	Medicală	PL	1,00	
363	asist.med.pr.	Medicală	PL	1,00	
Cabinet Neurologie					
Personal medical superior					
364	medic specialist	Neurologie	S	1,00	
365	medic primar	Neurologie	S	1,00	
Personal mediu sanitar					
366	asist.med.pr.	Medicală	PL	1,00	
Cabinet Cardiologie					
Personal mediu sanitar					
367	asist.med.pr.	Medicală	PL	1,00	
Cabinet Pediatrie					
Personal medical superior					
368	medic specialist	Pediatrie	S	1,00	
369	medic specialist	Pediatrie	S	1,00	
Personal mediu sanitar					
370	asist.med.	Medicală	PL	1,00	
Cabinet Radioterapie					
Personal mediu sanitar					
371	asist.med.	Medicală	PL	1,00	
Cabinet Gastroenterologie					
Personal mediu sanitar					
372	asist.med.princ.	Medicală	PL	1,00	
Cabinet ortopedie					
Personal medical superior					
373	medic primar	ortopedie	S	1,00	
Personal mediu sanitar					
374	asist.med.deb.	Medicală	PL	1,00	
Personal auxiliar					
375	îngrijitoare		M	1,00	
376	îngrijitoare		M	1,00	
377	îngrijitoare		M	1,00	
378	îngrijitoare		M	1,00	
379	îngrijitoare		G	1,00	
380	îngrijitoare		G	1,00	
381	îngrijitoare		G	1,00	

APARAT FUNCȚIONAL
PERSONAL DE EXECUȚIE TEHNICO - AD-TIV

Comp. RUNOS

382	economist IA		S	1,00	
383	economist IA		S	1,00	
384	economist IA		S	1,00	

Compartimentul Financiar -Contabilitate

385	economist IA		S	1,00	
386	economist IA		S	1,00	
387	economist IA		S	1,00	
388	economist IA		S	1,00	

Biroul Aprovizionare , Ad-tiv , Transport

389	inginer IA - șef birou Aprovizionare		S	1,00	
390	secretar		M	1,00	
391	arhivar		M	1,00	
392	magaziner		M	1,00	
393	magaziner		M	1,00	

Comp.Achiziții publice, contractare

394	subinginer I		SSD	1,00	
-----	--------------	--	-----	------	--

Compartiment Juridic

395	consilier juridic IA		S	1,00	
-----	----------------------	--	---	------	--

Compartiment securitatea muncii, PSI, protecție civilă și situații de urgență

396	referent IA		M	1,00	
-----	-------------	--	---	------	--

Compartiment informatică

397	economist I		S	1,00	
-----	-------------	--	---	------	--

MUNCITORI

Întreținere clădiri și instalații , apă , lumină , încălzire , frigorifice

398	muncitor II	Tâmplar	Sc. prf.	1,00	
399	muncitor I	Instalator	Sc. prf.	1,00	
400	muncitor I	Electrician	Sc. prf.	1,00	
401	muncitor IV	Electrician	M	1,00	
402	muncitor II	Instalator	Sc. prf.	1,00	

Posturi fixe (centr. termice cu până la 10 cazane) - 3 CT sediu spital x 3 ture ;

403	muncitor I	Fochist	Sc. prf.	1,00	
404	muncitor I	Fochist	Sc. prf.	1,00	
405	muncitor I	Fochist	Sc. prf.	1,00	
406	muncitor I	Fochist	Sc. prf.	1,00	
407	muncitor IV	Fochist	Sc. prf.	1,00	

Centrala telefonică

408	muncitor III	Telefonistă	M	1,00	
-----	--------------	-------------	---	------	--

Compartiment transport

409	muncitor I	cond.auto	Sc.prof.	1,00	
410	muncitor I	cond.auto	M	1,00	
411	sofer autosanitară III	cond.auto	G	1,00	

Pregătirea hranei în blocurile alimentare (deservește până la 700 paturi)

412	muncitor I	Bucătar	Sc. prf.	1,00	
413	muncitor III	Bucătar	Sc. prf.	1,00	
414	muncitor IV	Bucătar	M	1,00	
415	muncit.necalificat I - bucătărie		G	1,00	
416	muncit.necalificat I - bucătărie		G	1,00	
417	muncit.necalificat I - bucătărie		G	1,00	
418	muncit.necalificat I - bucătărie		G	1,00	
419	muncit.necalificat I - bucătărie		G	1,00	
420	muncit.necalificat I - bucătărie		G	1,00	
421	muncit.necalificat I - bucătărie		G	1,00	
422	muncit.necalificat I - bucătărie		G	1,00	

Compartiment ad-tiv , pază

423	portar		G	1,00	
424	portar		G	1,00	
425	portar		G	1,00	
426	portar		G	1,00	
427	portar		G	1,00	
428	portar		G	1,00	

Alti muncitori necuprinsi in formatii de lucru

429	muncitor III	lenjereasa	G	1,00	
430	muncitor III	achizitor	M	1,00	
431	îngrijit. curățenie		M	1,00	
432	îngrijit. curățenie curte		M	1,00	
433	îngrijit. curățenie curte		G	1,00	

Spalatorie

434	spălătoreasă		G	1,00	
435	spălătoreasă		G	1,00	
436	spălătoreasă		G	1,00	
437	spălătoreasă		G	1,00	
438	spălătoreasă		G	1,00	

Medici rezidenti

439	medic rezident		S	1,00	
440	medic rezident		S	1,00	
441	medic rezident		S	1,00	
442	medic rezident		S	1,00	
	TOTAL			442,00	

TOTAL POSTURI = 442, din care funcții de conducere = 19

MANAGER,
Ec. Iordănescu Maria Mihaela

Compartiment RUNOS,
Ec. Marcu Mariana-Daniela